

**Český statistický úřad, odbor statistických registrů,
oddělení statistických územních jednotek
(dislokované pracoviště)
agenda Registru sčítacích obvodů a budov
V Ráji 872, 531 53 Pardubice
telefonní ústředna: 466 743 411**

Číslo jednacích:
ZSJ2013-0019-592935

Vyřizuje/telefon:
Kuklová, Štěpnička/466743467,6

V Pardubicích dne: 29.10.2014
Sp. zn.: ---

Rozhodnutí

Český statistický úřad, Registr sčítacích obvodů a budov jako orgán státní statistické služby podle § 20a zákona č. 89/1995 Sb., o státní statistické službě, ve znění pozdějších předpisů a v souladu s § 43 zákona č. 111/2009 Sb., o základních registrech, ve znění pozdějších předpisů, tímto rozhodnutím:

s c h v a l u j e

vznik a změnu vymezení

základní sídelní jednotky 330400 Žleb u Prostějoviček ve vojenském újezdě Březina 592935, v okrese Vyškov.

Příčina změny v soustavě ZSJ ^{1/}:

vlastní

externí, z toho reklamace RÚIAN

Odůvodnění:

V souladu s Usnesením vlády ČR o plnění úkolů k optimalizaci vojenských újezdů č. 907 ze dne 5. prosince 2012 a na základě žádosti o přidělení kódů pro přípravu 6 nových katastrálních území na území Vojenského újezdu Březina 592935 byla provedena rekonstrukce území dotčeného vojenského újezdu s účinností od 7.11.2013 s následujícími dopady do uspořádání základních sídelních jednotek.

Popis změn v soustavě ZSJ

Vznik nové ZSJ 330400 Žleb u Prostějoviček

V okrese Vyškov, vojenském újezdě Březina vzniká s účinností od 7.11.2013 **nová ZSJ 330400 Žleb u Prostějoviček** na území nového katastrálního území 930407 Žleb u Prostějoviček a je svým rozsahem shodná s tímto katastrálním územím. Území ZSJ 391883 Osina se redukuje o území nové ZSJ 330400 Žleb u Prostějoviček. Přidělení kódu ZSJ: nový, dosud nepoužitý kód v číselné řadě.

Charakter ZSJ: kód 10 Lesní plocha

Původ názvu ZSJ: kód 3 Katastrální území včetně upřesnění

^{1/} platí podtržený text

Grafický náhled širších vztahů v území

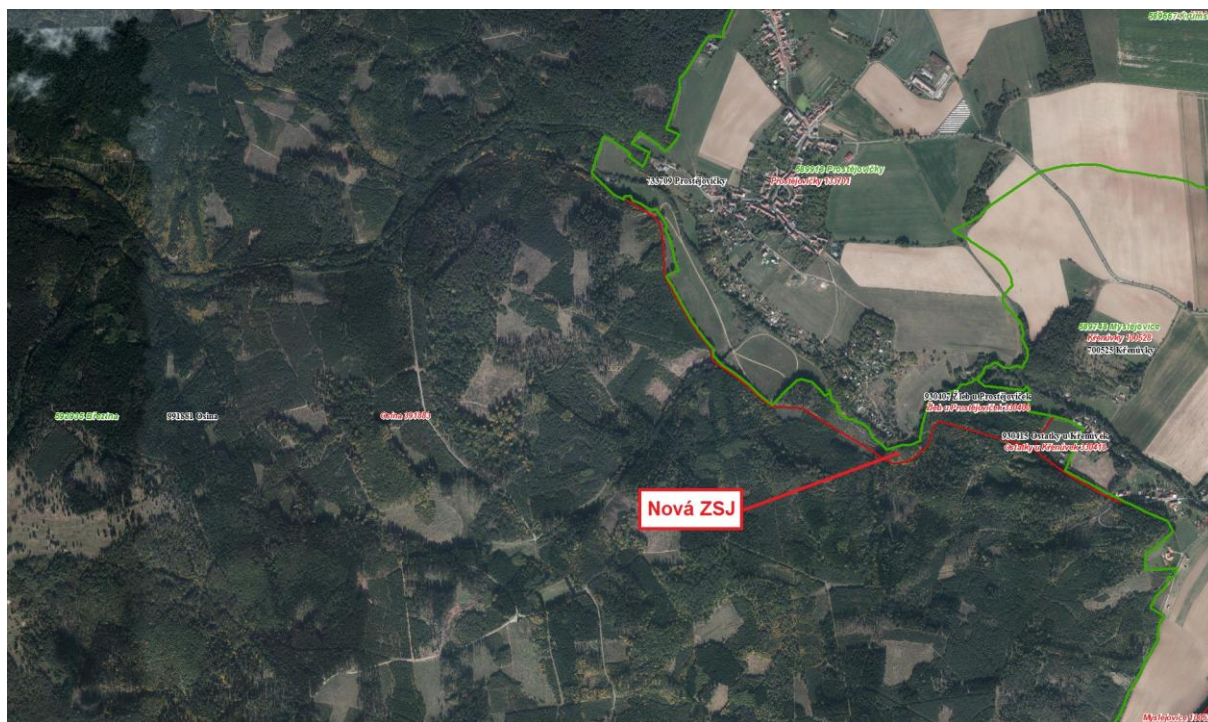

Předmět rozhodnutí se zapisuje do Informačního systému územní identifikace (ISÚI) ČÚZK pod následujícím č.j.:

ZSJ2013-0019-592935-V

Předmět rozhodnutí nabývá účinnosti dne 7.11.2013.

Přílohy: ---

Navrhla:
Ing. Zdeňka Udržalová,
vedoucí oddělení statistických územních jednotek

V Praze dne 31.10.2014

Schválil:

.....V.r.....
Ing. Stanislav Palas
ČSÚ, ředitel odboru statistických registrů