

**Český statistický úřad, odbor statistických registrů,
oddělení statistických územních jednotek
(dislokované pracoviště)
agenda Registru sčítacích obvodů a budov
V Ráji 872, 531 53 Pardubice
telefonní ústředna: 466 743 411**

Číslo jednací:
ZSJ2013-0014-545422

Vyřizuje/telefon:
Kuklová, Štěpnička/466743467,6

V Pardubicích dne: 29.10.2014
Sp. zn.: ---

Rozhodnutí

Český statistický úřad, Registr sčítacích obvodů a budov jako orgán státní statistické služby podle § 20a zákona č. 89/1995 Sb., o státní statistické službě, ve znění pozdějších předpisů a v souladu s § 43 zákona č. 111/2009 Sb., o základních registrech, ve znění pozdějších předpisů, tímto rozhodnutím:

s c h v a l u j e

vznik a změnu vymezení

základní sídelní jednotky 330469 Polná na Šumavě ležící na území vojenského újezdu 545422 Boletice v okrese Český Krumlov.

Příčina změny v soustavě ZSJ ^{1/}:

vlastní

externí, z toho reklamace RÚIAN

Odůvodnění:

V souladu s Usnesením vlády ČR o plnění úkolů k optimalizaci vojenských újezdů č. 907 ze dne 5. prosince 2012 a na základě žádosti o přidělení kódů pro přípravu 8 nových katastrálních území na území Vojenského újezdu Boletice 545422 byla provedena rekonstrukce území dotčeného vojenského újezdu s účinností od 22.10.2013 s následujícími dopady do uspořádání základních sídelních jednotek.

Popis změn v soustavě ZSJ

Vznik nové ZSJ 330469 Polná na Šumavě

V okrese Český Krumlov, vojenském újezdě Boletice vzniká s účinností od 22.10.2013 **nová ZSJ 330469 Polná na Šumavě** na území nového katastrálního území 930466 Polná na Šumavě a je svým rozsahem shodná s tímto katastrálním územím. Území ZSJ 007153 Boletice se redukuje o území východní části nové ZSJ 330469 Polná na Šumavě. Dále území ZSJ 391743 Polná bude zredukována o západní část nové ZSJ 330469 Polná na Šumavě. Přidělení kódu ZSJ: nový, dosud nepoužitý kód v číselné řadě.

^{1/} platí podtržený text

Charakter ZSJ: kód 11 Venkovská smíšená lokalita
Původ názvu ZSJ: kód 3 Katastrální území včetně upřesnění

Grafický náhled širších vztahů v území

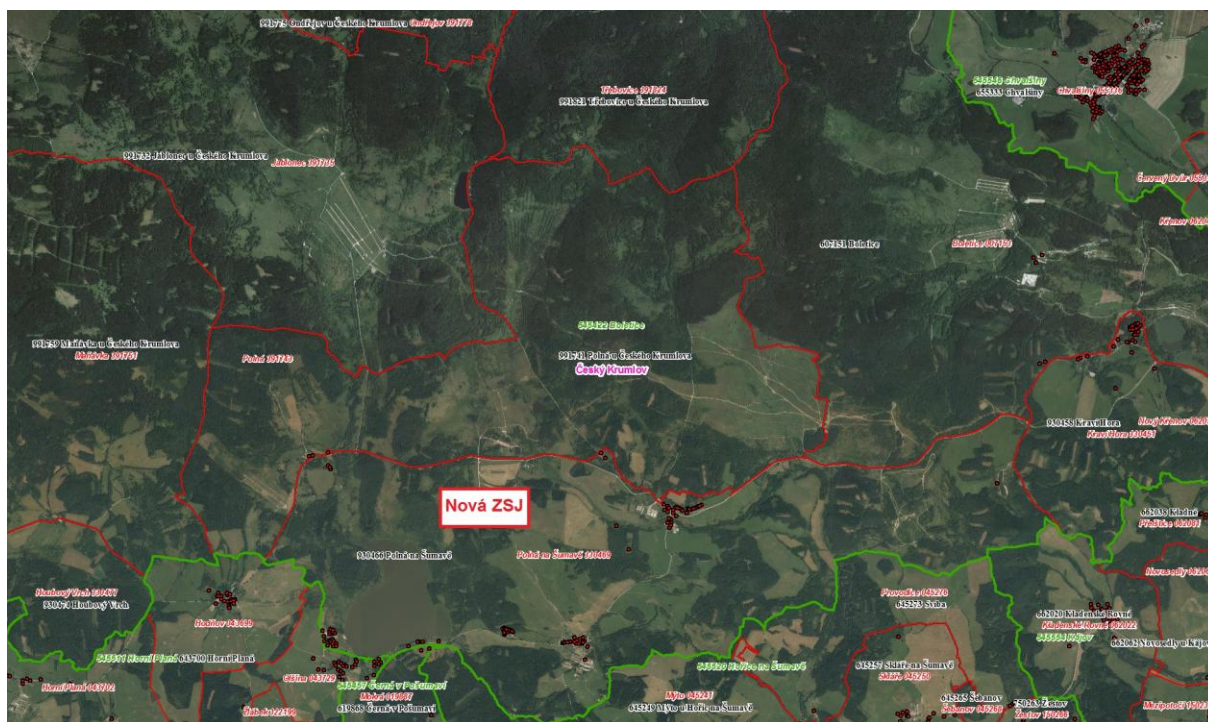

Předmět rozhodnutí se zapisuje do Informačního systému územní identifikace (ISÚI) ČÚZK pod následujícím č.j.:

ZSJ2013-0014-545422-V

Předmět rozhodnutí nabývá účinnosti dne 22.10.2013.

Přílohy: ---

Navrhla:
Ing. Zdeňka Udržalová,
vedoucí oddělení statistických územních jednotek

V Praze dne 31.10.2014

Schválil:

.....v.r.....
Ing. Stanislav Palas
ČSÚ, ředitel odboru statistických registrů