

**Český statistický úřad, odbor statistických registrů,  
oddělení statistických územních jednotek  
(dislokované pracoviště)  
agenda Registr sčítacích obvodů a budov  
V Ráji 872, 531 53 Pardubice  
telefonní ústředna: 466 743 411**

Číslo jednací:  
ZSJ2013-0009-559750

Vyřizuje/telefon:  
Kuklová, Štěpnička/466743467,6

V Pardubicích dne: 29.10.2014  
Sp. zn.: ---

## **Rozhodnutí**

Český statistický úřad, Registr sčítacích obvodů a budov jako orgán státní statistické služby podle § 20a zákona č. 89/1995 Sb., o státní statistické službě, ve znění pozdějších předpisů a v souladu s § 43 zákona č. 111/2009 Sb., o základních registrech, ve znění pozdějších předpisů, tímto rozhodnutím:

**s c h v a l u j e**

### **změnu vazby a změnu vymezení**

základní sídelní jednotky 016349 Sedlecko ležící na území obce 559750 Bušovice, v okrese Rokycany.

**Příčina změny v soustavě ZSJ <sup>1/</sup>:**  
vlastní  
externí, z toho reklamace RÚIAN

### **Odůvodnění:**

Katastrální úřad pro Plzeňský kraj, katastrální pracoviště Rokycany vydalo rozhodnutí, kterým schvaluje vznik nového katastrálního území Sedlecko v okrese Rokycany s účinností od 10.10.2013.

### **Popis změn v soustavě ZSJ**

#### **Změna vazby ZSJ 016349 Sedlecko**

V okrese Rokycany, v obci 559750 Bušovice, s účinností od 10.10.2013 se v souvislosti se vznikem nového katastrálního území 616346 Sedlecko mění vazba základní sídelní jednotky 016349 Sedlecko na katastrální území 616346 Sedlecko. Vymezení ZSJ 016349 Sedlecko se mění tak, aby její hranice odpovídaly hranicím nově vzniklého katastrálního území 616346 Sedlecko.

Se vznikem nového katastrálního území došlo ke změně hranice mezi obcemi Smědčice a Bušovice a byl tak odstraněn přesah budov z obce Bušovice na území obce Smědčice, který byl evidován v RSO od roku 2001.

<sup>1/</sup> platí podtržený text

## Grafický náhled širších vztahů v území

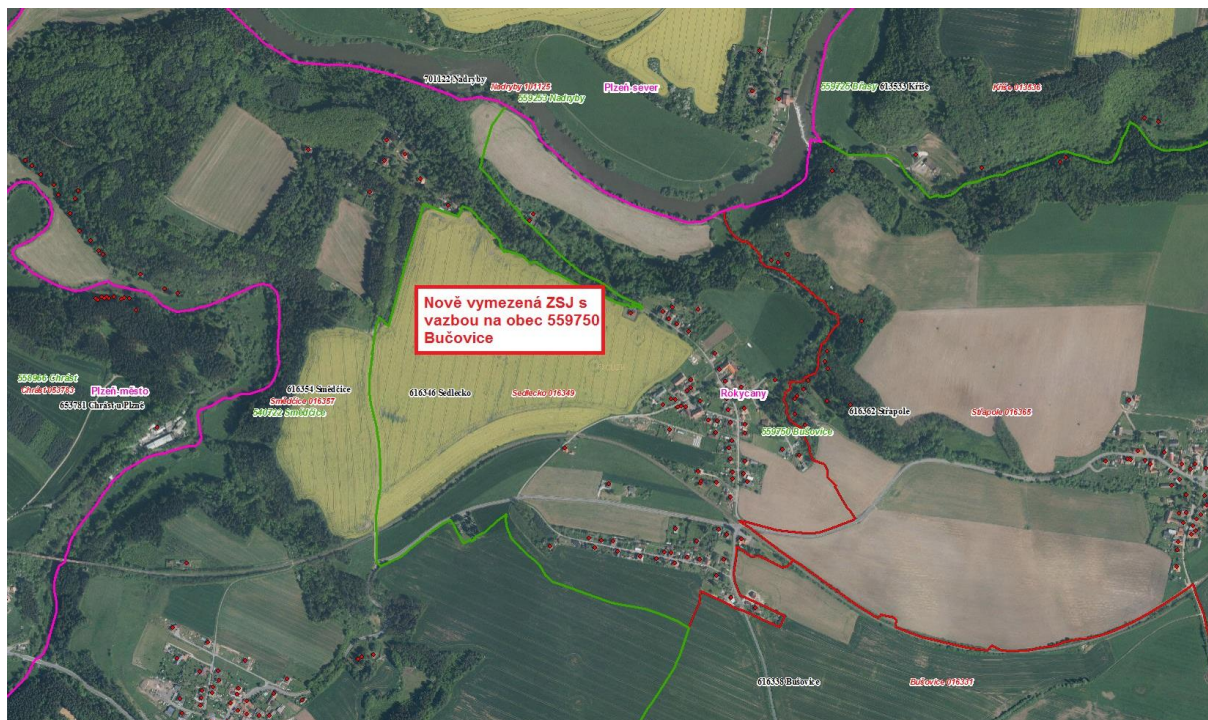

Předmět rozhodnutí se zapisuje do Informačního systému územní identifikace (ISÚI) ČÚZK pod následujícím č.j.:

**ZSJ2013-0009-559750-X**

**Předmět rozhodnutí nabývá účinnosti dne 10.10.2013.**

Přílohy: ---

Navrhla:  
Ing. Zdeňka Udržalová,  
vedoucí oddělení statistických územních jednotek

V Praze dne 31.10.2014

Schválil:

.....V.r.....  
Ing. Stanislav Palas  
ČSÚ, ředitel odboru statistických registrů