

**Český statistický úřad, odbor statistických registrů,
oddělení statistických územních jednotek
(dislokované pracoviště)
agenda Registru sčítacích obvodů a budov
V Ráji 872, 531 53 Pardubice
telefonní ústředna: 466 743 411**

Číslo jednací:
ZSJ2012-0007-503941

Vyřizuje/telefon:
Kuklová, Štěpnička/466743467,6

V Pardubicích dne: 8. 9. 2014
Sp. zn.: ---

Rozhodnutí

Český statistický úřad, Registr sčítacích obvodů a budov jako orgán státní statistické služby podle § 20a zákona č. 89/1995 Sb., o státní statistické službě, ve znění pozdějších předpisů a v souladu s § 43 zákona č. 111/2009 Sb., o základních registrech, ve znění pozdějších předpisů, tímto rozhodnutím:

s c h v a l u j e

vznik a změnu vymezení

základní sídelní jednotky 329932 Kozlov-sever, která se vyčleňuje ze ZSJ 390071 Čermná ležící na území vojenského újezdu 503941 Libavá, v okrese Olomouc.

Příčina změny v soustavě ZSJ ^{1/}:

vlastní

externí, z toho reklamace RÚIAN

Odůvodnění:

Lokalita splňuje kritéria pro existenci samostatné ZSJ a území je svým charakterem výrazně odlišné od zbytku katastrálního území Čermná u Města Libavá 990078.

Popis změn v soustavě ZSJ

Vznik nové ZSJ 329932 Kozlov-sever

Nová ZSJ vzniká na katastrálním území 990078 Čermná u Města Libavá pro budovy, které tvoří souvislý přesah zástavby části obce 320676 Kozlov na katastrálním území 990078 Čermná u Města Libavá. Území ZSJ Čermná je zredukováno o území nově vzniklé ZSJ 329932 Kozlov-sever. Přidělení kódu ZSJ: nový, dosud nepoužitý kód v číselné řadě.

Charakter ZSJ: kód 11 Venkovská smíšená lokalita

Původ názvu ZSJ: kód 2 Část obce včetně upřesnění

^{1/} platí podtržený text

Grafický náhled širších vztahů v území

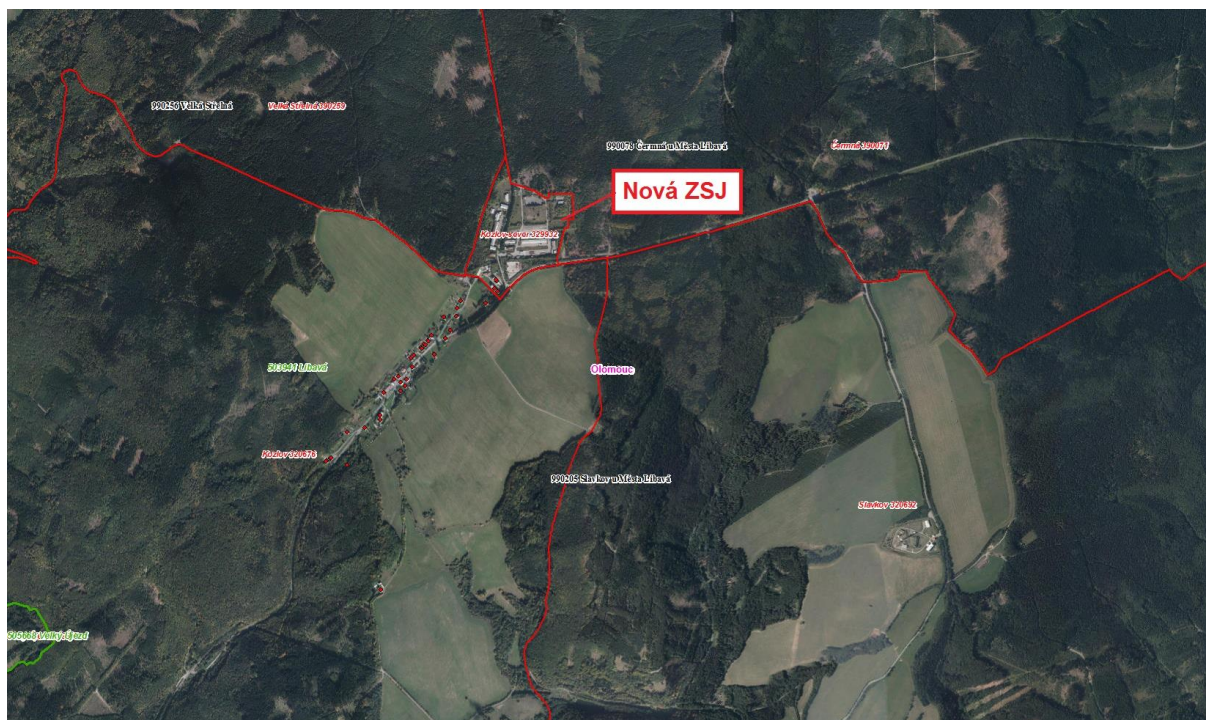

Předmět rozhodnutí se zapisuje do Informačního systému územní identifikace (ISÚI) ČÚZK pod následujícím č.j.:

ZSJ2012-0007-503941-V

Předmět rozhodnutí nabývá účinnosti dne 15.12.2012.

Přílohy: ---

Navrhla:
Ing. Zdeňka Udržalová,
vedoucí oddělení statistických územních jednotek

V Praze dne 10. 9. 2014

Schválil:

v. r.

.....
Ing. Stanislav Palas
ČSÚ, ředitel odboru statistických registrů